



PENGUMUMAN

Nomor: 507/B1/UNISNU/II/2023
PENDAFTARAN DAN PEMBAYARAN WISUDA KE-20 UNISNU JEPARA
TAHUN AKADEMIK 2022/2023

Assalamu 'alaikum Warohmatullahi Wabarokatuh

Disampaikan dengan hormat. Merujuk pada Kalender Akademik TA. 2022/2023 tentang *Jadwal Kegiatan Wisuda Ke-20 Universitas Islam Nahdlatul Ulama Jepara* bahwa pelaksanaan wisuda direncanakan pada hari **Selasa, 20 Juni 2023**. Adapun ketentuan sebagaimana berikut;

A. Ketentuan Pendaftaran

1. Waktu Pendaftaran dan Pembayaran paling akhir **Jumat, 19 Mei 2023**.
Pendaftaran dapat ditutup sewaktu-waktu dengan ketentuan jika sebelum tanggal **19 Mei 2023 jumlah pendaftar sudah mencapai 500 peserta**.
2. Telah dilakukan YUDISIUM kelulusan oleh Fakultas/Program Pascasarjana.
3. Telah mengumpulkan Skripsi/tugas akhir/tesis di perpustakaan (*hard copy* dan *soft copy*);
4. Mendaftar secara *On Line* via SIAMa.unisnu.ac.id
5. Pembayaran biaya wisuda bisa dilakukan melalui BANK JATENG, BNI 46 atau Alfamart.
 - a. Peserta Wisuda Program Sarjana. Rp. 1.300.000,-
 - b. Peserta Wisuda Program Magister. Rp. 2.000.000,-

B. Alur Pendaftaran *On-Line* melalui SIAMa.unisnu.ac.id

Bagan Alur dan Panduan Pendaftaran melalui SIAMa.unisnu.ac.id, terlampir.

C. Lain - lain

Pengambilan toga dan undangan wali, serta Gladi Bersih akan diinformasikan kemudian.

Demikian dan terimakasih.

Wallahulmuwaffiq ila aqwamith thoriq
Wassalamu 'alaikum Warohmatullahi Wabarokatuh

Jepara, 15 Februari 2023
Kepala Biro I



Munammad Sukarno, S.E., M.Si.
NIY. 2 840920 07 043

ALUR PENDAFTARAN

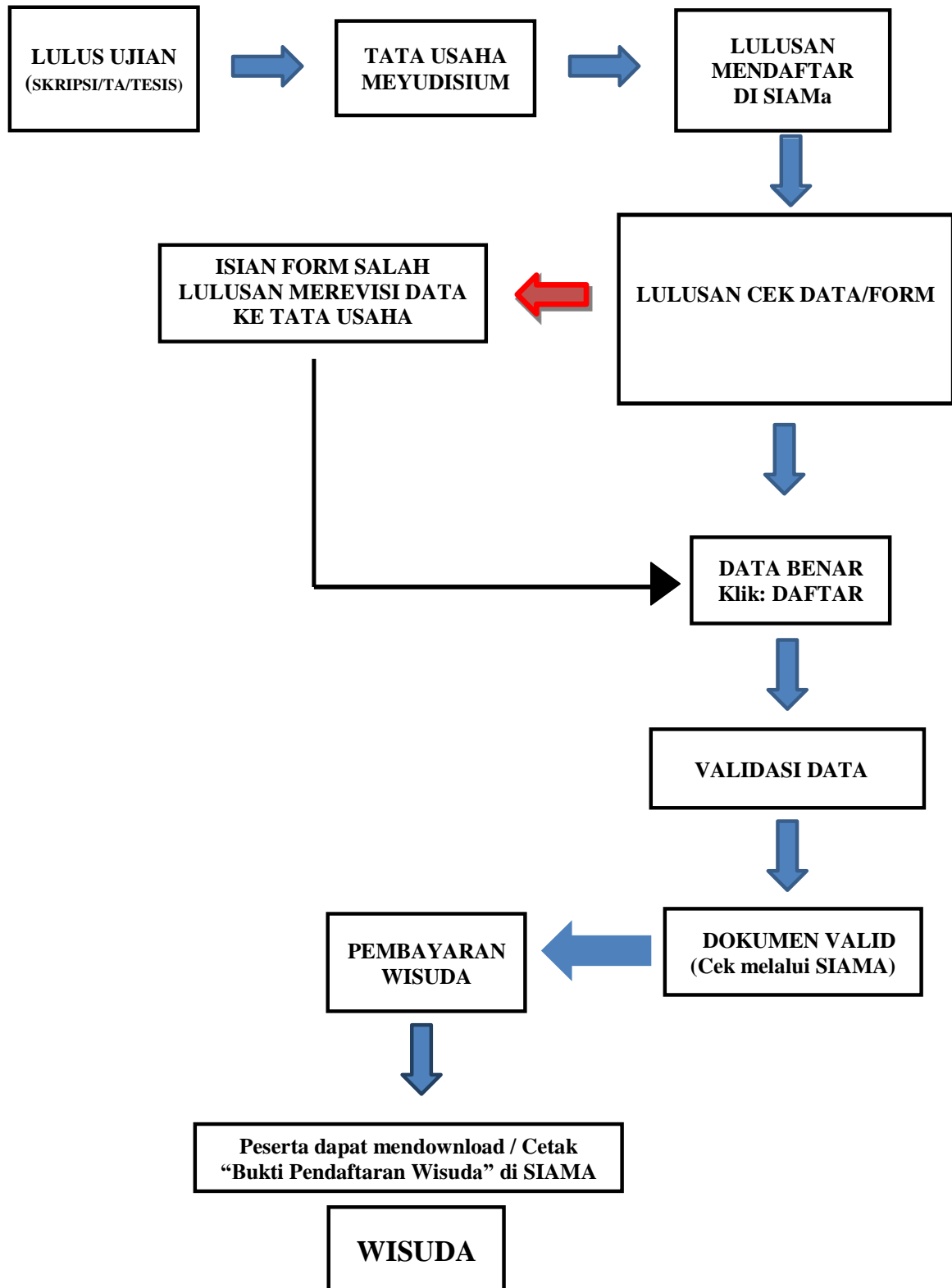

Alur Pendaftaran On Line via SIAMA

1. Mahasiswa telah LULUS ujian Skripsi / TA / Tesis
2. Tata Usaha Fakultas / Pascasarjana melakukan Yudisium Kelulusan
3. Lulusan MENDAFTAR di SIAMA, **log in** melalui <https://siama.unisnu.ac.id/>
 - 🔗 Klik Akademik
 - 🔗 Klik Pendaftaran Kegiatan
 - 🔗 Pilih Nama Kegiatan “ WISUDA KE-20 TA 2022/2023”
4. Lulusan **memeriksa** kebenaran dokumen:
 - a. **Memeriksa** Isian DATA / FORM
Jika **ada kesalahan isian** Data / FORM segera melakukan REVISI melalui TU fakultas karena data ini digunakan untuk dasar pencetakan Ijazah, Transkrip Nilai Akademik dan Surat Keterangan Pendamping Ijazah (SKPI).
5. **Isian Data/FORM dan Transkrip Nilai dipastikan sudah Benar** atau sudah dilakukan Revisi sebelumnya, selanjutnya Klik **DAFTAR**
6. **VALIDASI** Dokumen
 - a. Jika dokumen **TIDAK VALID**, Lulusan kembali ke langkah nomor 4 (Merevisi Data FORM, dan atau perbaikan upload dokumen)
 - b. Jika dokumen **VALID**, ke tahap selanjutnya
7. Membayar Kontribusi Wisuda ke Bank atau Alfamart sesuai ketentuan
8. Cek **STATUS** Peserta Wisuda melalui SIAMA. Peserta dapat mendownload /mencetak bukti keikutsertaan sebagai peserta Wisuda
9. **WISUDA**

Keterangan:

Proses pendaftaran Wisuda dilakukan oleh Lulusan secara *Full Online* dan tidak ada berkas/dokumen yang perlu dikumpulkan.